clc96000423
(cont.)

X Collection

INDEX

Page: 1

Barcode Number	Box Number	Total of Volumes	Call Number
LIBRARY OF CONGRESS 0 021 174 552 6	713	88	no. 38-39 in oversize box HX59 (1911-1925) no. 1-90
LIBRARY OF CONGRESS 0 021 174 553 8	714A	57	HX59 (1902-1921) no. 1-57
LIBRARY OF CONGRESS 0 021 174 554 A	714B	32	HX59 (1921-1925) no. 58-89
LIBRARY OF CONGRESS 0 021 174 555 1	715	80	HX59 (1899-1952) no. 1-80
LIBRARY OF CONGRESS 0 021 174 556 3	716	90	HX59 (1872-1978) no. 1-95

42663

Spanish

Biblioteca de Propaganda Social - N.º 6

X-HX59

Aristide Briand #1

(Ex-presidente do Conselho de Ministros da Republica Franceza)

A Grève Geral

SERRE[illegible] MECAN[illegible]

EMPREZA EDITORA POPULAR
R. Poço dos Negros, 7º

Propaganda Social - N. 3
UNIÃO DO PROLETARIADO
1264
NECESSIDADE
DA
ASSOCIAÇÃO
POR JOSÉ PRAT
TRADUÇÃO DE
Pinto Quartim
X-HXEO
EMPREZA EDITORA POPULAR
Rua Poço dos Negros, 79 a 83-A

Towards Communism
X-HX59
Spanish

VERSO IL COMUNISMO

#3

5 SOLDI

1904
Tipografia della CRONACA SOVVERSIVA
BARRE, Vt.

42657 First attempt

PRIMEIRA TENTATIVA

Spanish

X-HX59

#4

CONTOS ORIGINAES

POR

José Holbeche Cardoso Castello Branco

LISBOA
TYPOGRAPHIA DA CASA CATHOLICA
1907

42354

Spanish #5

LOS ONCE LEADERS CIEGOS

o

X-HX39

"Socialismo Practico" y "Tacticas Revolucionarias"

POR

B. H. WILLIAMS.

Eleven blind leaders.

LIBRARY OF CONGRESS LITERARY
DEPARTMENT OF JUSTICE

Precio: 10 centavos

Publicaciones de "EL REBELDE"
Los Angeles, Calif.

4235

LOS ONCE LEADERS CIEGOS

#6

o

"Socialismo Practico" y
"Tacticas Revolucionarias"

POR

B. H. WILLIAMS.

GENERAL INTELLIGENCE LIBRARY
DEPARTMENT OF JUSTICE

Precio: 10 centavos

Publicaciones de "EL REBELDE"
Los Angeles, Calif.

42660

Collecção Popular Scientifico-Physiologica

N.º 3

DR. ALIBERT

S Parrish

TRIBADISMO E SAPHISMO

X-HX59

(Vicios femeninos)

Traducção de

AUGUSTO GARCIA

Nascimento Correia & Cunha e Sá
EDITORES
LISBOA

COMPOSTO E IMPRESSO
NAS OFFICINAS DA
Casa E. da Cunha e Sá
R. de S Marçal, 51 a 53-A
LISBOA

42153

EL DIA DEL SABADO

X-HX59
#3

GENERAL LAW LIBRARY
DEPARTMENT OF JUSTICE

ASOCIACION INTERNACIONAL
DE LOS ESTUDIANTES DE LA BIBLIA
BROOKLYN, N. Y., E. U. A.

42308

What do the scriptures say about the Return of our Lord

Span.

#9

LO QUE DICEN LAS ESCRITURAS

ACERCA DE

X-HX59

LA VUELTA DE NUESTRO SEÑOR

SU PAROUSÍA

SU APOKÁLUPSIS Y SU EPIPHÁNIA

pub. by The Bible Students Assn.

"LO QUE Á VOSOTROS DIGO, Á TODOS LO DIGO: ¡VELAD!"
MARCOS 13:37

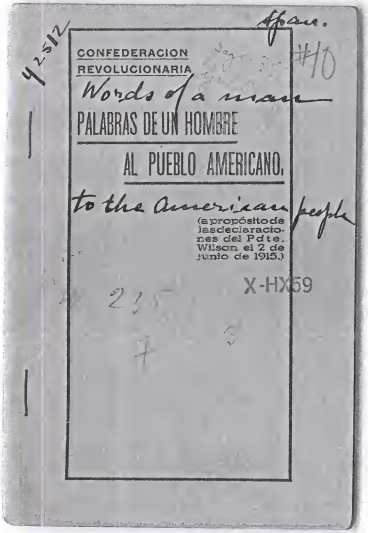
Span.
CONFEDERACION
REVOLUCIONARIA
Words of a man
PALABRAS DE UN HOMBRE
AL PUEBLO AMERICANO.
to the American people
(a propósito de las declaraciones del Pdte. Wilson, el 2 de junio de 1915.)
X-HX59

42270

Spanish

Industrial Songbook

CANCIONERO INDUSTRIAL

X-HX59

PARA DESPERTAR EL ESPIRITU DE REBELION

GENERAL INTELLIGENCE LIBRARY
DEPARTMENT OF JUSTICE

PUBLICADO POR LA
LIGA DE PROPAGANDA
I. W. W.
De Los Angeles, California.

LAS CRUELDADES RUSAS

4023

"El obrero tiene derecho al producto integro de su trabajo."

PREÁMBULO
CONSTITUCION

de los

TRABAJADORES INDUSTRIALES DEL MUNDO

X-HX59

OFICINAS GENERALES
1001 WEST MADISON ST.
CHICAGO, ILL., E. U. de A.

Ч. 99. HX 39 #14.

Бібльотека: „Новий Сьвіт" Ч. 8.

І. Г.

ГОРИ ТРУПІВ І МОРЕ КРОВИ ТА СЛЇЗ.

5 К

З 4 образками.

Через сорок років висїли над Европою чорні воєнні хмари. Через сорок років дипльомати великих держав роздували воєнний вогонь, а капіталїсти, купцї, буржуазія і всякі инші шовіністичні клїки грали в воєнні труби та пхали держави до великої кровавої европейської війни.

Зброїли ся горячково всї держави. Мілїони людий стояло під оружєм. На удержанє численної сили війська, на закупно нових баґнетів, карабінів, гармат, воєнних кораблїв і т. п. народ рік річно платив великі мілїярди. А все тільки на те, щоби колись одного дня вивести мілїони людий на поле битви і лишити їх там в однім великім кровавім гробі, щоби знищити те все, що народ будував цїлї сотки лїт.

Ненаситний молох мілїтаризму запхав кожду державу у величезні довги. Щоби ті довги сплачувати, руки правительства відривали від уст робітничої кляси чорний

F 2
1
2060
2057

Червона Бібліотека Ч. 2

SOCIALIST PARTY
WORKERS OF THE WORLD UNITED

Л. МАРТОВ. X-HX59

КЛЯСА ПРОТИ КЛЯСИ

З рос. перев. Ев. К—к

NEW HAVEN CONN.
BOLSHEVIKI

1916

GENERAL INTELLIGENCE LIBRARY
DEPARTMENT OF JUSTICE

:—: З ДРУКАРНІ РОБІТНИКА :—:
2335 W. 11-TH STR. :: CLEVELAND, OHIO

42357

Робітники всіх країв єднайтесь!

А. К.

X-HX59

КОМУ ПОТРІБНА ВІЙНА?

Переклав І. Стефаніцкий.

NEW HAVEN CONN
BOLSHEVIKI

Ціна 10 ц.

GENERAL INTELLIGENCE LIBRARY
NEW HAVEN CONN
DEPARTMENT OF JUSTICE

Торонто, 1916.

Накладом і з друкарні „РОБІТНИЧОГО СЛОВА".

Червона Бібліотека Ч. 4.

X-HX59
#17

М. Драгоманів

ВІРА І ГРОМАДСЬКІ СПРАВИ

Ціна 5 центів

Faith and community affairs

1917

З ДРУКАРНІ "РОБІТНИКА"
2335 WEST 11-TH STREET :: CLEVELAND, OHIO

92154.

¿Qué Dicen las Escrituras Concerniente al Infierno?

X-HX59
#18

GENERAL INTELLIGENCE LIBRARY
DEPARTMENT of JUSTICE

Un examen de todos los textos de las Escrituras en que se encuentra la palabra "Infierno."

INTERNATIONAL
BIBLE STUDENTS ASSOCIATION
BROOKLYN, N. Y., U. S. A.
1917.

Пролетарі всіх країн еднайте ся!

#19

Н. БУХАРИН,

ОРГАНІЗУЙТЕСЬ!

X-HX69

ВИДАНЄ УКРАЇНСЬКОЇ ФЕДЕРАЦІЇ АМЕРИКАНСЬКОЇ СОЦІЯЛІСТИЧНОЇ ПАРТІЇ

1917

THE ROBITNYK PUBL. & PRNG. CO. INC. 2338 W. 11TH ST. CLEVELAND, OHIO

Ч
917

Др. Фріц Адлер

ПРОМОВА НА СУДІ

(дня 18 мая 1917 р.)

З передмовою
В. Левинського

X-HX59

Ціна 15 ц.

НАКЛАДОМ "РОБОЧОГО НАРОДА"
Вініпег, Ман.
1917.

42284

NEW HAVEN CONN
BOLSHEVIKI

БОРОТЬБА О СОНЦЕ

#21

X-HX5

Ціна 3 ц.

GENERAL INTELLIGENCE L[illegible]ARY

Накладом і з друкарні »Робітничого Слова«
Торонто, 1917.

7
326
NEW HAVEN CONN
BOLSHEVIKI

Д-р ІВАН ФРАНКО

ЩО ТАКЕ ПОСТУП?

X-HX59

1917.

Ціна 25 цнт.

Накладом Української Книгарні 34 Іст 7-ма в Ню Йорку

Друкарня П. Петрова 157 Іст 4-та ул. в Ню Йорку, Н. Й.

Ч
1775

...тека: „Новий Світ" Ч. 18.

ІНКВІЗИЦІЙНІ СУДИ

З 11 образками.

X-HX59

СРЕТИК
засуджений
на смерть.

INTELLIGENCE LIBRARY

Монтреаль, 1918.
НАКЛАДОМ ПЕТРИДИ. — З ДРУКАРНІ НОВИЙ СВІТ.

Ціна 12 ц. 10 за $1.00; 25 за $2.00; 100 за $6.00
NOWYJ SWIT. BOX 1951. MONTREAL, QUE. CANADA

X-HX59
#24

RÖDA BROTT och VITA

EN PARALELL AV

ALLAN WALLENIUS

Pris 75 öre

FRAMS FÖRLAG - STOCKHOLM
1 9 1 8

ÖPPET BREV TILL KAMRAT L E N I N

av
finska kommunister
i Ryssland

Pris 10 öre

FRAMS FÖRLAG · STOCKHOLM

X-HX59

#26

DEN FINSKA REVOLUTIONEN

SJÄLVKRITIK AV

O. V. KUUSINEN.

Pris 25 öre

FRAMS FÖRLAG, STOCKHOLM

X-HX59
#21

Demokratin och den finska revolutionen

Röd och vit kultur

Av

Z. Höglund och Fredrik Ström

Pris 30 öre

FRAMS FÖRLAG, STOCKHOLM

4
2066

Ukrainica

МАРКС і Ф. ЕНҐЕЛЬС.

X-HX59
#28

Комунїстичний манїфест

ВИДАНЭ УКРАІНСЬКОІ ФЕДЕРАЦІІ АМЕРИКАНСЬКОІ СОЦІЯЛІСТИЧНОІ ПАРТІІ.

GENERAL INTELLIGENCE LIBRARY
DEPARTMENT of JUSTICE

ЦІНА 25 ц.

CLEVELAND, OHIO, U. S. A.
1918

Ukrainian
K. Marks & F. Engels #29
X-HX59
4
2065
The Communist manifesto

К. МАРКС і Ф. ЕНГЕЛЬС.

Комунїстичний манїфест

ВИДАНЭ УКРАІНСЬКОІ ФЕДЕРАЦІІ АМЕРИКАНСЬКОІ СОЦІЯЛІСТИЧНОІ ПАРТІІ.

GENERAL INTELLIGENCE LIBRARY
DEPARTMENT of JUSTICE

ЦІНА 25 ц.

CLEVELAND, OHIO, U. S. A.
1918

Ukrainian #30

Йосиф Теплишин

N. Karishev

Н. КАРИШЕВ

ПРОДУКЦІЯ

Production.

ВИДАНЄ УКРАІНСЬКОЇ ФЕДЕРАЦІЇ АМЕРИКАНСЬКОЇ СОЦІЯЛІСТИЧНОЇ ПАРТІЇ.

X-IX59

GENERAL LAW LIBRARY
JUSTICE

Ціна 10 центів

NEW YORK, N. Y., U. S. of A.

Йосиф Теплишин 1918

"Robitnyk" — 222 East 5-th St. New York, N. Y.

N.º 1—BIBLIOTECA VERMELHA, sob a direcção de Manuel Ribeiro

OS PROBLEMAS DO PODER DOS SOVIETS

Spanish
X-HX59
#31
J 1666

Por LÉNINE

4
729

X-HX59

М. ТАРНОВСЬКИЙ

#32

„ПАТРІОТИ"

ВИДАНЄ УКРАЇНСЬКОЇ ФЕДЕРАЦІЇ АМЕРИКАНСЬКОЇ СОЦІЯЛІСТИЧНОЇ ПАРТІЇ.

B 10/23/19

ЦІНА 10. ЦЕНТІВ.
NEW YORK, N. Y., U. S. of A.

1918

THE ROBITNYK PUBL. & PRINTING CO., Inc.
222 East 5-th Street, New York, City.

4
1925

Н. КАРИШЕВ

ПРОДУКЦІЯ

Production.

ВИДАНЄ УКРАЇНСЬКОЇ ФЕДЕРАЦІЇ
АМЕРИКАНСЬКОЇ СОЦІЯЛІСТИЧНОЇ
ПАРТІЇ.

DEPARTMENT OF JUSTICE LIBRARY

Ціна 10 центів

NEW YORK, N. Y., U. S. of A.

1918

"Robitnyk" — 222 East 5-th St. New York, N. Y.

X-HX59

Arbetarklassens Ryssland

Något om de sociala och kulturella reformerna i sovjetrepubliken

En sammanfattning

av

K. D—m

Pris 25 öre

FÖRLAGSAKTIEBOLAGET FRAM :: STOCKHOLM

Den ryska arbetar- och bonde-republikens statsförfattning

Med korta kommentarer och reflexioner

av

Fredrik Ström

Pris 25 öre

FRAMS FÖRLAG - STOCKHOLM

4993

Н. АНДРЕЄВ.

ПОЧАТКИ РЕЛІГІЇ

Переклав М. З.

Накладом
Української Книгарні
104 Ave. A.
New York, N. Y.

X-HX59

G. A. SOLOMON

DE POLITISKA PARTIERNA I RYSSLAND

ÖVERSÄTTNING FRÅN RYSKAN AV
FRU M. BLAGEVETSCHENSKY

PRIS 75 ÖRE

FRAMS FÖRLAG :: STOCKHOLM

4214 x-4x59 #38

EL SOLDADO RAFAEL

In Spanish

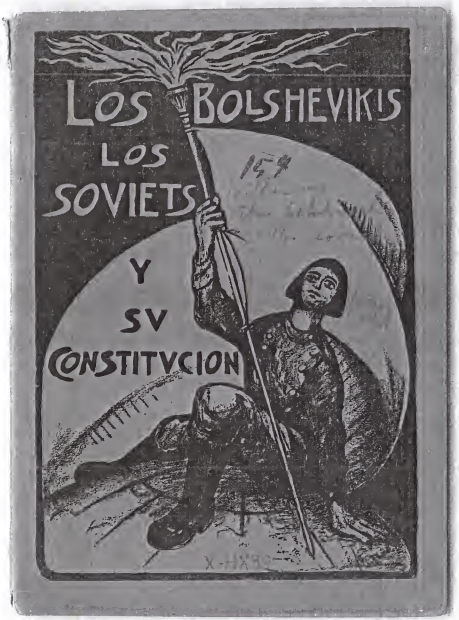
LOS BOLSHEVIKIS
LOS
SOVIETS
Y
SV
CONSTITVCION

KAIKKIEN MAIDEN KÖYHÄ-
LISTÖ, LIITTYKÄÄ YHTEEN!

4
2037

X-HX59

A. V. LUNATSHARSKI

TYÖKOULUN PERIAATTEET

LIITTEENÄ NEUVOSTOTASAVALLAN ASETUS
YHTENÄISESTÄ TYÖKOULUSTA

HINTA 35 PENNIÄ

GENERAL INTELLIGENCE LIBRARY
DEPARTMENT OF JUSTICE

KUSTANTAJA: FÖRLAGSAKTIEBOLAGET FRAM
STOCKHOLM 1919.

4
311
Spanish
10 11
X-HX5

A. Marsillach - J. Prat

A controversy!

UNA POLÉMICA

Biblioteca de "Tierra y Libertad"

Calle Cadena, 39, 2.° - Barcelona

PRECIO 25 CÉNTIMOS

BARCELONA
IMPRENTA "GERMINAL", RONDA SAN PABLO, 36
1919

42665
Spanish
X-HX59

Bibliotheca de Propaganda Social-N.º 4

Pedro Kropotkine

A Moral Anarquista

Tradução Livre

SUMARIO:

A religião e o preconceito — A Moral — A solidariedade — A lei — A egualdade — O habito — A moral anarquista — O ideal — O altruismo e o egoismo.

EMPREZA EDITORA POPULAR
R. Paço dos Negros, 79 a 83

EL UNIVERSAL

X-HX59

4
1699

DIARIO POPULAR DE LA MAÑANA

DIRECTOR Y GERENTE
FELIX F. PALAVICINI

COMPAÑIA PERIODISTICA NACIONAL, S. A.
MEXICO, D. F.

42342

Swedish

X-HX59

ALLAN WALLENIUS

#44

The morning

MORGONEN

GENERAL INTELLIGENCE LIBRARY
DEPARTMENT of JUSTICE

FRAMS FÖRLAG, STOCKHOLM

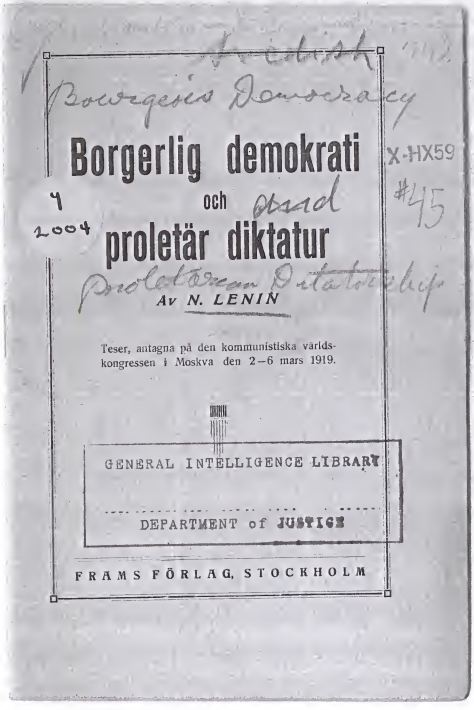
Borgerlig demokrati
och
proletär diktatur
Av N. LENIN
Teser, antagna på den kommunistiska världskongressen i Moskva den 2–6 mars 1919.
GENERAL INTELLIGENCE LIBRARY
DEPARTMENT of JUSTICE
FRAMS FÖRLAG, STOCKHOLM

X-HX59

Demokrati och avväpning eller proletär diktatur?

Ett inlägg i diskussionen

av

ELOF LINDBERG

PRIS 25 ÖRE - FRAMS FÖRLAG, STOCKHOLM

42116
X-HX59

DEN RÖDA UNGDOMENS VÄG

TURE NERMAN

Pris 15 öre.

FRAMS FÖRLAG 1919 • STOCKHOLM

INTELLIGENCE LIBRARY
DEPARTMENT of JUSTICE

X-HX59

Upprop till kulturvärlden

av

MAXIM GORKI

FRAMS FÖRLAG (50—75:e tusendet) PRIS 10 ÖRE
STOCKHOLM

Spanish

A VERDADE ÁCÊRCA DA REVOLUÇÃO RUSSA

X-HX59

EMPREZA-EDITORA-POPULAR
R. DO POÇO DOS NEGROS-79A83-LISBOA

MORAES

4
764

#50
X-HX59

Richard J:son Fjeldstad

Var är Kvinnan?

En fråga till kvinnor – och män

Pris 25 öre

FRAMS FÖRLAG, STOCKHOLM 1919

X-HX59

N. BUCHARIN

VÄRLDSREVOLUTIONENS PROGRAM

BEMYNDIGAD ÖVERSÄTTNING

Pris Kr. 1:50

FRAMS FÖRLAG · STOCKHOLM 1919

42115
Swedish
X-HX59
#52

GENERAL INTELLIGENCE LIBRARY
DEPARTMENT of JUSTICE

The day of the masses

MASSORNAS DAG

KAMPDIKTER AV TURE NERMAN

FRAMS FÖRLAG · 1919 · STOCKHOLM
Andra upplagan

X-HX59

ÖPPET BREV

TILL EUROPAS OCH
AMERIKAS ARBETARE

AV

N. LENIN.

PRIS 10 ÖRE -:- FRAMS FÖRLAG, STOCKHOLM

92504

Span.

X-HX59

VIDA DE FRANCISCO VILLA

Life of

Contada por el mismo

as related by himself

54

Francisco Villa

Ukrainian

"Руйнуючий дух є будуючим духом."

"Від кожного після можливости, кожному після потреби."

See inside!

X-HX89

4
1369

НАУКА *55

РОБІТНИКАМ.

(ЗБІРНИК.)

Л. Толстой — "Патріотизм і Уряд."
П. Кропоткин — "Політичні права."
" " "Лад."
" " "Достаток про усіх."
Ж. Грав — "Конечність революції."
М. Бакунін — "Завдання соціяльної революції."

Ціна 30 центів.

Published by the Anarchist Communist Group of Canada.

Видана А. К. Т. Канади
1920 року.

1920

X-HX59
#56

BIBLIOTECA POPULAR

LOS GRANDES PENSADORES

VOLUMEN VII

E. RECLUS

Man and the Earth

El Hombre y la Tierra

(FRAGMENTOS)

X-HX59

Från Dollar- och Revolverlandet

Hänsynslös kapitalism — Reformistisk och Syndikalistisk arbetarrörelse

Av

John Andersson

Örebro - S. A. C:s Förlag

Ex L.

9
1721

TYÖVÄENLIIKE JA YHTEISKUNNALLISEN ELÄMÄN JOHTO

Kirj. E. S.

GENERAL INTELLIGENCE LIBRARY

DEPARTMENT of JUSTICE

GENERAL INTELLIGENCE LI

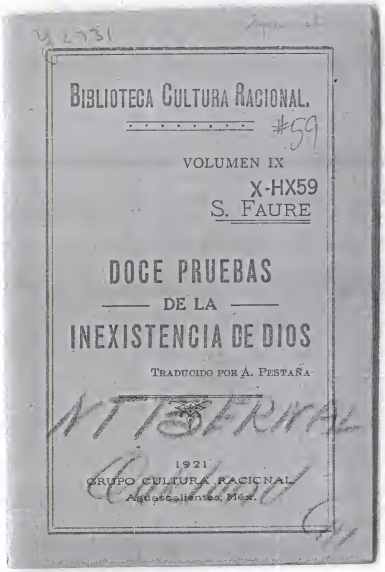
BIBLIOTECA CULTURA RACIONAL.
#59
VOLUMEN IX
X-HX59
S. FAURE
DOCE PRUEBAS
DE LA
INEXISTENCIA DE DIOS
TRADUCIDO POR A. PESTAÑA
1921
GRUPO CULTURA RACIONAL
Aguascalientes, Mex.

B-734

Span

HACIA UNA

SOCIEDAD de PRODUCTORES

Create a societ. of producers.

Editorial
Argonauta
X-HX59

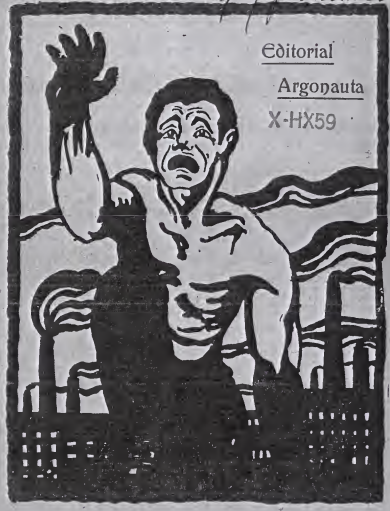

50 Cts.

LUCHA DE IDEAS SOBRE LOS ORGANISMOS DE LA
REVOLUCIÓN PROLETARIA EN ITALIA

Y 3124

#61

Constitution in Spanish.—Aug., 1922.

"UNA INJURIA HECHA A UNO
ES UNA INJURIA HECHA A TODOS"

PREÁMBULO
Y
CONSTITUCIÓN
DE LOS
TRABAJADORES INDUSTRIALES DEL MUNDO

X-HX59

Organización fundada
el 7 de Julio de 1905.

Administración General:
1001 West Madison St., Chicago, Ill.
Estados Unidos de Norteamérica.

Edición de Agosto, 1922, con las
últimas enmiendas.

X-HX59 Spanish

#62

BIBLIOTECA
DE LA
INTERNACIONAL COMUNISTA

The II Congress
Segundo Congreso Mundial
Comunista DE LA Internacional
Internacional Comunista.
Thesis on the Agrarian
problem.

TESIS SOBRE LA CUESTION AGRARIA

MEXICO 1922.

PRECIO 5 CTS.

M 14459

Spanish.

#63

BIBLIOTECA
DE LA
INTERNACIONAL COMUNISTA

The III Congress

Tercer Congreso Mundial
DE LA
Internacional Comunista.

Communist International.

Thesis on Tactic

TESIS SOBRE LA TACTICA

MEXICO 1922.

PRECIO 20 CTS.

X-HX59

Spanish.

#64

BIBLIOTECA
DE LA
INTERNACIONAL COMUNISTA

The III Congress of the Communist International

TERCER CONGRESO MUNDIAL
DE LA
INTERNACIONAL COMUNISTA

Theses on structure and methods of action of Comm. Parties.

TESIS

Sobre la Estructura y Métodos de Acción de los Partidos Comunistas

MEXICO, D. F.
—
1922

Precio: 25 cs.

Spanish
X-HX59
#65

BIBLIOTECA
DE LA
INTERNACIONAL COMUNISTA

L. TROTSKY

A letter to a French Syndicalist.

CARTA
a un Sindicalista Francés

MEXICO, D. F.
1922

Precio: 10 cs.

43254

ANGEL SAMBLANCAT

Crowned heads - flower - pots.

Spanish

#66

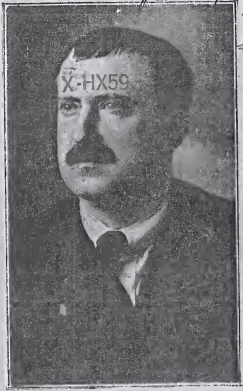

TESTAS Y TIESTOS CORONADOS

NUEVA EDITORIAL El Sembrador MADRID 1923

43241-#67

FEDERICO URALES

Syndicalism in Spain

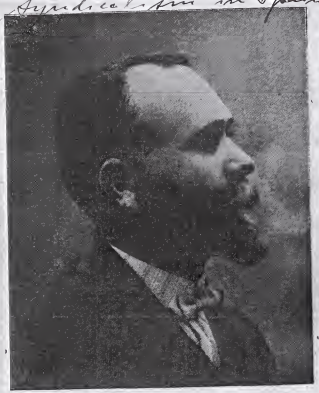

EL SINDICALISMO ESPAÑOL

SU DESORIENTACION

NUEVA EDITORIAL EL SEMBRADOR MADRID-1923

#66 X-HX59

UNIONISMO INDUSTRIAL

—LA I. W. W.—

POR

VINCENT ST. JOHN

TRADUCCION DE A. V. A.

CASA DE
PUBLICACIONES I. W. W.
1001 W. Madison Street
CHICAGO, ILL. E. U. de A.

HX59 .S7

42269

LOS TRABAJADORES INDUSTRIALES DEL MUNDO

#69

(I. W. W.) X-HX59

SU HISTORIA ESTRUCTURA Y METODOS

POR

— VINCENT ST JOHN —

The I.W.W. its history structure and methods.

Publicado por "El Rebelde"

DE LOS I. W. W. DE IDIOMA ESPANOL
GENERAL INTELLIGENCE LIBRARY

Dedicado Especialmente

DEPARTMENT OF JUSTICE

~~Compañeros Esclavos del Salario~~

EN LA

:-: Republica Mexicana :-:

Ukrainian
4 V. Liebknecht
2019 spiders & flies.
X-HX59
#70

ПАВУКИ ТА МУХИ.

(Промова Лібкнехта зімунізована в парляменті.)

Кождий знає оте волохате сотворінє з липучим тїлом, з круглим опучкуватим черевом. У темних куточках, найдалї від соняшного свїтла будує воно собі розбишацьке гнїздо. Оттуди й попадає бідна необачна муха тай гине. Бридке страховище з блискучими баньками, з довгими закрюченими лапами, як раз вдало ся, щоб хапати та душити свою добичу. Те страховище — павук. Придивіть ся як непорушно, як байдуже сидить він у куточку, та пильнує, чи не попаде яка добича в його царство. Тай якже зручно пряде він смертивбійну тканину, щоб захопити та безпорадно обплутати бідну муху. Гидка потвора не жалує часу, щоб на скільки стане сили удосконалити свої тенета. З початку воно висиляє одну нитку, потім, другу, третю і так далї; потім потягає попередні, звязує їх новими ниточками. Се все для того щоби добича не подужала розірвати сїтки, виплетено, пастку налаштовано, втїкти

ВЕРНЕ ЛИШЕ ЗА ПРЕДСТАВЛЕНИЯ ЛЕКАРЯ
DEPARTMENT OF HIGHER EDUCATION
FEB 20 1929

Читальна
Х-НХ59 #71

ПАВУКИ ТА МУХИ.

(Промова Лібкнехта зімунізована в парляменті.)

Кождій знає оте волохате сотворінє з липучим тілом, з круглим опучкуватим черевом. У темних куточках, найдалі від соняшного сьвітла будує воно собі розбишацьке гніздо. Оттуди й попадає бідна необачна муха тай гине. Бридке страховище з блискучими баньками, з довгими закрюченими лапами, як раз вдало ся, щоб хапати та душити свою добичу. Те страховище — павук. Придивіть ся як непорушно, як байдуже сидить він у куточку, та пильнує, чи не попаде яка добича в його царство. Тай якже зручно пряде він смертивбійну тканину, щоб захопити та безпоадно обплутати бідну муху! Гидка потвора не жалує часу, щоб на скільки стане сили удосконалити свої тенета. З початку воно висиляє одну нитку, потім, другу, третю і так далі; потім потягає попередні, звязує їх новими ниточками. Се все для того щоби добича не подужала розірвати сітки, виплетено, пастку налаштовано, втікти

Spanish
X-HX59
#72

MAXIMO GORKY

LENIN

Biblioteca Internacional
Uruguay 73, México, D. F.
Precio: 5 Cvs.

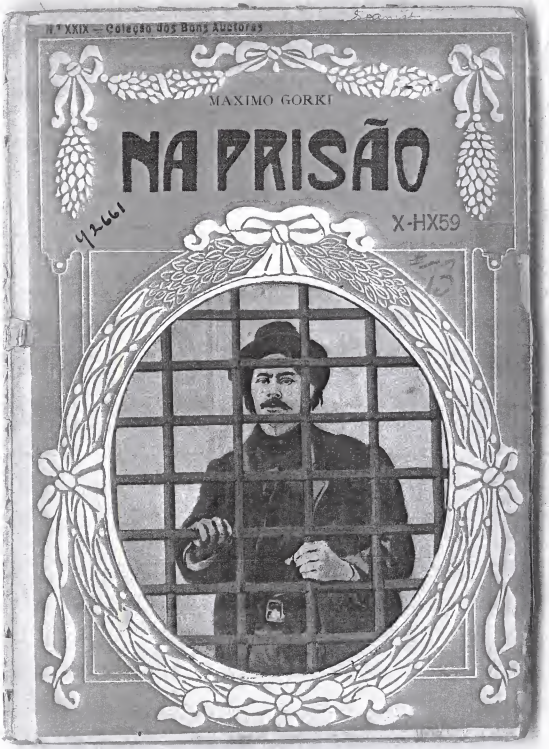
N.º XXIX — Coleção dos Bons Autores
MAXIMO GORKI
NA PRISÃO
X-HX59

ran Unión de los Obreros del Mar

X-HX59

Una Gran Unión para Todos los Marineros, Fogoneros, Estivadores, en fin, para Todos los Trabajadores ocupados en la Industria Maritima de Todo el Mundo.

Bajo el presente sistema de organizaciones gremiales, nosotros no podemos esperar gran cosa. Nosotros debemos organizarnos, no de acuerdo con el oficio particular en que estamos ocupados, sino de acuerdo con la industria, en UNA GRAN PODEROSA UNION, para asegurar la necesaria unidad de acción en nuestra lucha por el mejoramiento de nuestra vida, en lugar de luchar unos contra otros como lo hemos hecho en el pasado.

...sden en Liverpool, Dublin, Stockholm, Rotterdam, Amberes, Marsella, Barcelona, Lisboa, ...onstantinopla, Sydney, Yokohama, Hong Kong, Buenos ...ntevideo, Valparaiso, New York, Río de Janeiro, Seattle, ...o Vera Cruz, desde el momento en que están ocupados en ... industria deben pertenecer a la misma unión, de cuya ... podrán establecer UNA ESCALA UNIVERSAL EN LOS ...ARIOS, condiciones de trabajo, etc., EN TODOS LOS ...APORES Y PUERTOS DEL MUNDO, no importa bajo que ban...era estén matriculados. La misma unión estara capacitada para implantar las mismas condiciones de trabajo en todos los puertos. Organizados de esa manera, cuando nos declaremos en huelga podremos paralizar por completo el tráfico marítimo de todo el mundo.

NUESTRA ORGANIZACION Y SUS ASPIRACIONES

Nuestra organización trabaja por lograr la estrecha afiliación con todas las demás ORGANIZACIONES INDUSTRIALES OBRERAS DEL MUNDO, reconociendo que debe actuar como el lazo esencial de unión, sí, como la base fundamental sin la cual no podrá existir UN VERDADERO MOVIMIENTO INTERNACIONAL. Este asunto es de más importancia que la elección de cien o mil representantes obreros a las cámaras legisladoras de los diversos paises, por representar la verdadera organización de los trabajadores en el terreno de las cosas tangibles, concretas y demostrables.

Compañeros de los muelles; vosotros sois esclavos de la Industria Marítima; todos cuantos trabajan a bordo de los barcos son vuestros compañeros. Unos y otros tenéis intereses en común, pues todos pertenecéis a la única clase importante del mundo: la clase trabajadora. Cuando estemos organizados como clase poseeremos una fuerza inconquistable, mientras que continuando divididos somos tan débiles como un puñado de paja lanzado al viento. Poseisonaros de la idea de que pertenecéis a esa clase, luchad por ella, vivid para ella y, si fuese necesario, morid por ella!

La única razón que hay para que exista la Esclavitud es la IGNORANCIA. La clase capitalista es fuerte solamente debido a nuestra ignorancia. Diseminemos la idea de UNA GRAN UNION y desarrollemos el espíritu y la certidumbre de que no bastamos a nosotros mismos para conquistar nuestra emancipación. Recordad que seguiremos siendo esclavos solamente hasta el día en que obtengamos la suficiente fuerza organizada para hacer efectiva NUESTRA HUELGA MARITIMA MUNDIAL para EXIGIR (no pedir) la universalización de salarios, condiciones de trabajo y, por último, nuestra completa emancipación de la esclavitud del salario.

4523 Span.

La Novela Roja

X-HX59
#15

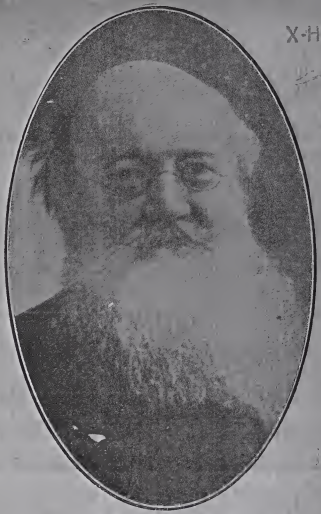

PEDRO KROPOTKIN

PERFILES REVOLUCIONARIOS

por STEPNIAK

30 CTS.

Revolutionary profiles.

Our appeal to working women.

Arbetarkvinnor!

#76 X-HX59

Kamrater!

Tidens stora rörelser kastar sina svallvågor även till vårt land. Arbetarklassens frigörelse från kapitalismens förtryck, det socialistiska samhällets uppbyggande, börjar nu från att ha varit ett teoretiskt spörsmål eller en i ett avlägset fjärran liggande dröm, att bli gripbar verklighet. Världskriget, kapitalismens stora bankruttförklaring, har logiskt lett till världsrevolutionen. Vi se, hur i det ena landet efter det andra proletariatet besegrar sina inre fiender och skapar arbetarediktatur som övergångsform till det kommunistiska från förtryck och utsugning befriade samhället. Det vore dåraktigt att tro att vårt land skulle vara oemottagligt för dessa tidens nya strömningar. Vårt lands arbetarklass är väl ej dömt till evigt förtryck under kapitalismens ok. Nej, för visso närmar sig också för oss frihetens timma. Arbetarnas seger över den parasiterande överklassen måste bli verklighet även hos oss. Men denna vår frigörelse kommer ej, om vi sitta med armarna i kors och vänta den som en gåva från högre makter. Endast genom sin egen kraft kan arbetarklassen slå sig fri. Den första betingelsen är att vi skapar organ för samlande av vår kraft, att vi organiserar oss för socialistisk kamp.

Men denna kamp kan ej vara en nödvändighet eller ett intresse endast för männen. Hittills ha, av olika anledningar som vi här ej kan gå in på, de socialistiska organisationerna huvudsakligast uppbyggts av männen. Nu måste dock kvinnorna med. Arbetarkvinnorna ha skyldighet att ställa sig vid männens sida i kampen, att som kamrater och jämlikar dela stridens mödor, och därigenom också skapa respekt för sitt krav om samhällelig jämställdhet. Erfarenheten har visat, att det är svårt att vinna anslutning bland kvinnorna till de vanliga partiorganisationerna. Männens större politiska skolning gör att kvinnorna känner sig underlägsna och betydelselösa där. Det måste därför vara fördelaktigt, att kvinnorna får sin första politiska skolning och träning i egna organisationer.

Sverges vänstersocialistiska kvinnor har i anslutning till dessa synpunkter startat en samorganisation för kvinnoklubbar, anslutna till soc.-dem. Vänsterpartiet.

Kvinnoklubbarnas uppgift är dels att genom förädlande samkväm, diskussioner, studier m. m. bibringa sina medlemmar intresse för och kännedom om nutidens sociala frågor, särskilt med hänsyn till sådana, vilka beröra kvinnans ställning inom samhället och därigenom främja såväl deras egen utveckling som ock stärka och fördjupa deras ansvarskänsla och solidaritetsplikt gentemot sina arbetande klassystrar, dels ock att i möjligaste mån omsätta kvinnornas vaknande klassmedvetande i handling och sålunda direkt arbeta fram mot målet — kvinnornas — arbetareklassens frigörelse, socialismens genomförande.

Vi vädja varmt till alla arbetarklassens kvinnor att sluta sig till vår organisation. Arbetarhustrur, tjänarinnor, hemarbeterskor, — alla ni kvinnliga kamrater, som hör till vår klass, till eder rikta vi maningen: Kom med oss i kampen för socialismen, deltag i den strid som skall föra till seger vårt krav om rättfärdighet för de förtryckta, betänk, hur mycket vi ha att lära oss, att skola oss i för att bli värdiga denna härliga kamp.

Anslut eder till närmaste vänstersocialistiska kvinnoklubb, läs vår tidning Röda Röster, verka för våra idéers spridning med den kraft ni har. Ingen är för ringa att vara med i den kampen.

Vill du medverka till nya klubbars bildande, eller verka för spridande av vår tidning, så tillskriv samorganisationen, som har sitt säte i Stockholm, Torsgatan 10 C.

My Transfer
FEB 20 1925

Sveriges Vänstersocialistiska kvinnoklubbars Samorganisation
Verkställande Utskottet.

Vänstersocialistiskt kvinnomöte hålles i .....

..... dagen den ..... kl. .....

important to all Ukrainian workmen

ВАЖНЕ ДЛЯ ВСІХ УКРАЇНСЬКИХ РОБІТНИКІВ, КОТРІ ХОТЯТЬ ПОВЕРТАТИ ДО РІДНОГО КРАЮ.

X-HX59

desiring to to return to their native land.

Вже наближається ся час, коли майже нам всім буде треба оставити сей край, в якім переживаємо через час в котрім на наших рідних землях вела ся чотирьолітна всесьвітна капіталістична братоубійча війна.

Ся війна зиищила 20,000.000 найкращого молодого цьвіту людий. Над нашим українським народом половино найзлобнійші зиущання. Се практикуєть ся до нинішного дня як на рідних землях в старім краю, так і тут на еміграції в Америці і Канаді.

Ми хочемо припімнути всім українським робітникам і робітницям се — щоб жаден український робітник ані робітниця не сьміє забувати а перечитати сю відозву і до неї відповідно застосуватись, бо се є важна справа котра дотикає кождого українського робітника і робітниці [illegible] робітника і робітницю [illegible] одні [illegible] роботи [illegible] капіталі- [illegible] що через весь [illegible] ворожі [illegible] на війна. Робітники настроїли ворожі [illegible] против других держав завзято мордували і нищили одні других, сами не знаючи за що і пощо, а всі патрійоти з капіталістичними агентами лише підюджували звинний нарід до гіршого і більше немилосердного і дикого мордовання. А сьвященники різних релігійних сект посьвящали кулі, карабіни армати і благословили тих котрі ішли взаїмно мордувати ся. І священники не звертали уваги на 5-ту заповідь Божу в котрій говорить ся "не убий", аиї на найбільшу заповідь яку голосив Ісус Христос "Люби ближнього як самого себе". Не уважали воии на нїщо але служили тим людожерцям, котрих престоли народ вже перевернув, а кровопійців прогнав.

Генерали злобні комаидували несьвідомими робітниками і селянами а сьвященники благословили темний народ і брехали безличио що така Божа Воля, щоби одні других вбивали і самих себе і свої родини, і несьвідомі мордували иищили арматами історичні величаві будівлі, церкви, а навіть катедри і Бог недозказав жадного чуда, що на місци Божих домів лиш оставились руіни. Всесьвітна війна не принесла жадної користи для робітництва ли-ше мілиіони вдів, сиріт, калік і зруйнованих родин. Ті плоди війни є наукою для несьвідомих має котрі сами ие думають, а ідуть за кличем капіталістичних агеитів і сьвященників, котрі себе иазивають патрійстами, а в дійсиости продають нарід капіталістам за мізерний гріш по всяких зіздах і соймах.

Робітники з цілого сьвіта а переважио з тих країв, які найбільше зістали зруйновані війною вже зрозуміли свій найбільший блуд і перестали слухати генералів, сьвященииків і прочих капіталістичних агеитів, що їх хтось там має визволяти. Робітники зачали думати і сами себе визволяти. Они скинули царя, перевернули найбільші трони, завели робітиче правительство, котре віддало землю селянам а робітникам фабрики а панів і всяких не- [illegible] робити на житя як рівний з [illegible] рівнім. Німецький і австрійський нарід зробив то саме і бореть ся за свободу і волю, щоби бути вільним і рядити сам собою.

В цілій майже Европі повстав визвольний рух. Всї нарсди вже раз хотять скинути кайдани, запровадити демократичне заряджене средств і продукції. Нарід вже хоче раз поставити конець пановаиню, щоби не паиував оден иад другим, але щоби були всї рівні. Пани зі своїми агентами і попами дуже протівлять ся сему і уживають всяких найгаиебійших средств, щоби вбити робітичий рух і ие допустити робітників і селян до власти.

Українські емігранти переживочи в Америці і Канаді згруповані в рїжних товариствах і союзах, жпоть до тепер в иеиависти одні до других яку роповсюдиили провідники запомогових организацій, присвоюючи собі першеиьство до ведеия політичної роботи і репрезентації укр. робітництва в Америці і Канаді.

Всї долярові патрійоти розписались про визволеие України, збирають фоиди на визволеие України, скликують сойми зїзди і уживають рїжних способів, шоби обмаиити иесьвідомих робітників, а собі зробити бізиес.

X-HX59
#78

JAROSLAW STETZKO

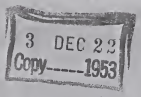

Der Westen vor der Entscheidung

Herausgeber:
Pressebüro des Antibolschewistischen Blocks der Nationen (ABN)
München 33 · Postschließfach 70

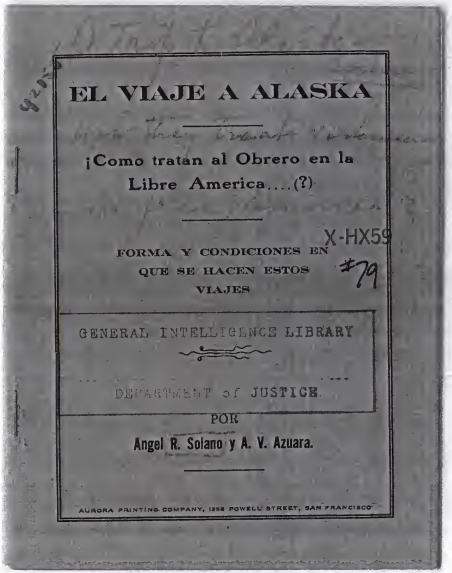

EL VIAJE A ALASKA

¡Como tratan al Obrero en la Libre America....(?)

FORMA Y CONDICIONES EN QUE SE HACEN ESTOS VIAJES

X-HX59
#79
GENERAL INTELLIGENCE LIBRARY
DEPARTMENT of JUSTICE

POR

Angel R. Solano y A. V. Azuara.

AURORA PRINTING COMPANY, 1358 POWELL STREET, SAN FRANCISCO

4
1897

Industrial Commission

INDUSTRIELL KOMMUNISM

and The DET ÄR I. W. W.

I. W. W.

PRIS 10 CENTS

GENERAL INTELLIGENCE LIBRARY

DEPARTMENT of JUSTICE

UTGIVEN AV

INDUSTRIAL WORKERS OF THE WORLD

1001 W. MADISON STREET
CHICAGO, ILL.